茨城県 Nurse Center Ibaraki

ナースセンターだより

Vol.131
2020.9

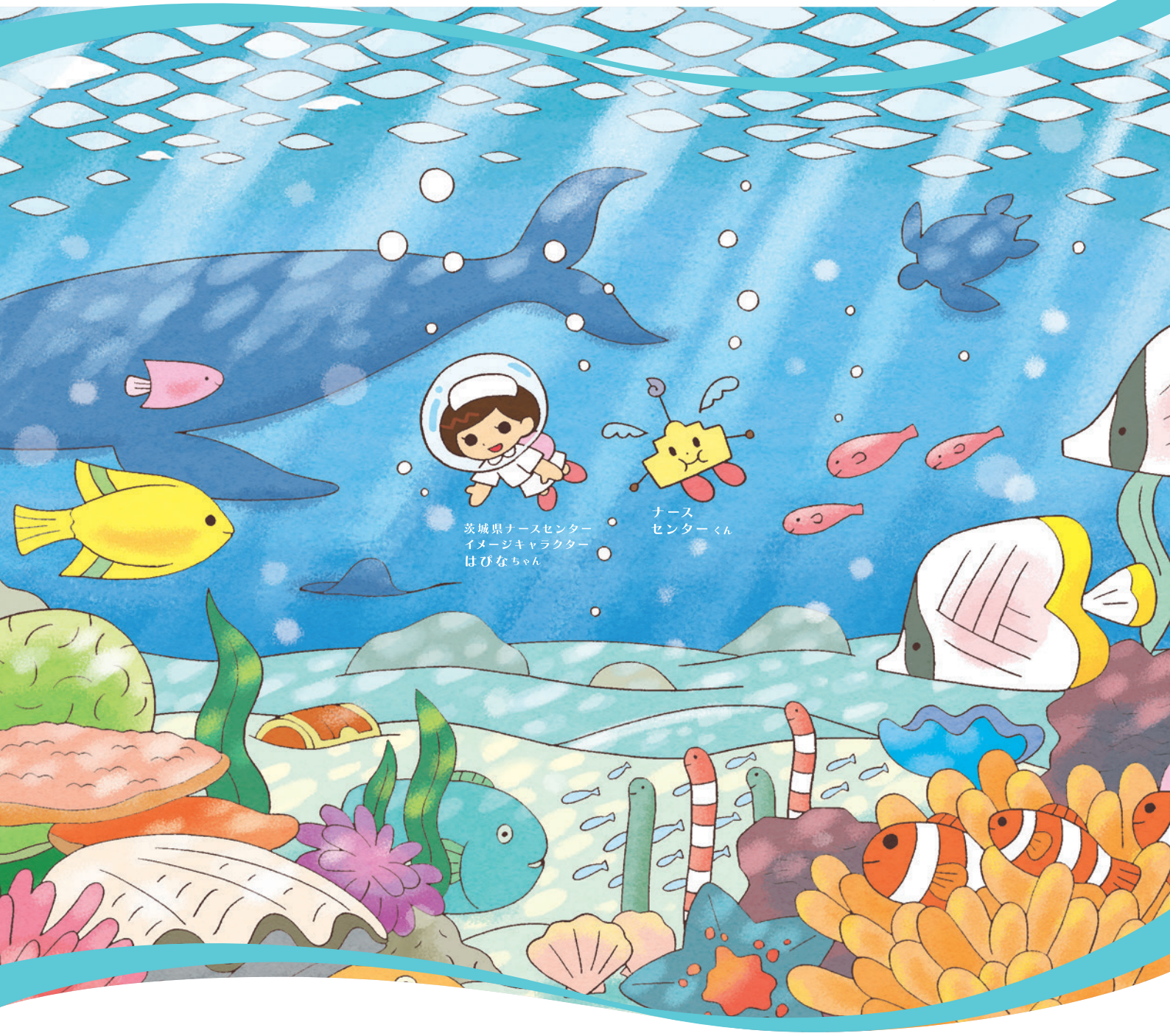

もくじ

eナースセンターがリニューアルオープンしました……p2
新型コロナウイルス感染症について……p3
カムバック支援セミナーのご案内……p4
一日看護体験について……p5
吸引シュミレーターを使った吸引の演習が出来るようになりました……p6
職員紹介……p6
令和元年度 実績報告書……p7
求人票一覧……p8

令和２年４月
ｅナースセンターがリニューアルオープンしました

「ｅナースセンター」とは、看護師等無料職業紹介をインターネット上に展開したもので、インターネット上で求人・求職の登録や検索、問い合わせ、応募、紹介依頼などができます。
利用登録をすると、より詳しい求人情報を探すことができ、気になる求人に応募することができます。
登録・閲覧・問い合わせ・応募・紹介依頼などすべて無料です。

リニューアルした

ｅナースセンタートップ画面

求職者の方

・カンタンにお仕事探しができます
・スマートフォンで求職登録可能です
・希望に合った求人情報を自動マッチングし毎週メールでお知らせします

求人施設の方

・カンタンに人材を探すことができます。
・ＰＣから簡単に求人登録できます
・ｅナースセンターシステムから、求職者へ直接メッセージが送れ、人材確保のチャンスが広がります

新型コロナウイルス感染症における潜在看護職への復職支援を行いました

茨城県は、4月中旬より宿泊施設での新型コロナウイルス感染症軽症者・無症状患者の療養受け入れが始まり、茨城県看護協会では県の委託を受け、宿泊施設で対応する看護職の募集をいたしました。

茨城県ナースセンターでは、4月10日からｅナースセンターの求職登録者・届け出制度登録者約1,375名の看護職に、メールの一斉送信や郵送での復職依頼を行ったところ、多数の方から問い合わせ・応募があり、紹介した16名の看護職に宿泊施設で従事していただきました。

5月20日をもって宿泊施設の入所者がすべて退所したため、業務を一時終了いたしましたが、7月から新型コロナウイルス感染症患者が増加したため、再度宿泊施設での看護業務を行っているところです。

今後、状況に応じ募集をいたしますので、看護職の皆様には引き続きご協力いただけますようお願い申し上げます。

【新型コロナウイルス感染症対応】看護職による看護職のための電話相談窓口を設置しています

新型コロナウイルス感染症の最前線で向き合う看護職は、医療物資も不足している環境で、自分自身が感染しかねない極度のストレス状態のなか、24時間体制で患者さんを必死に支えています。

また、看護職のお子さんに対するいじめ、タクシー乗車拒否など、偏見や風評被害にも苦しんでいます。

このような状況が続きますと、離職者が増え「医療崩壊」につながってしまうことが懸念されることから、公益社団法人茨城県看護協会・茨城県ナースセンターでは、看護職のこころの健康を維持することを目的に、4月27日（月）より「新型コロナウイルス感染症に関連する看護職の電話相談窓口」を開設しています。

患者さんを救いたいという使命感と自分自身や家族の安全の板挟みになっている等、看護職にしかわからない悩みを本会の経験豊かな看護職がお聴きし、こころのケアを最優先に対応していきたいと考えております。

電話番号 029-231-6356　　開設時間月～金 9:00～16:30

※土日祝、夏季休暇（8/13～15）、年末年始（12/29～1/3）を除く

設置主体公益社団法人茨城県看護協会・茨城県ナースセンター

再就業支援研修（カムバック支援セミナー）のご案内

対　象　者

・離職後ブランクのある未就業の看護職（保健師・助産師・看護師・准看護師）で就業を希望している方。
・復職後１年未満で看護知識・技術に不安のある看護職。※新卒者は対象外となります。

コース内容

①講義研修（４日間）＋シミュレーション研修（１日間）
②実務研修（５日間程度）各地域の医療機関等で実習（日程は要相談）
※選択可能（①のみ・②のみ・①と②）

講義研修会場・日程

※３地域の会場からお選びください。

県央地域
茨城県看護研修センター
（水戸市緑町 3-5-35）
10/20・10/21・10/22・10/23

県西地域
筑西市立生涯学習センター（ペアーノ）
（筑西市舟生 1073-21）
11/17・11/18・11/19・11/20

県南地域
茨城県厚生連研修センター
旧土浦協同病院そば（土浦市真鍋新町 11-7）
9/1・9/2・9/3・9/4

皮膚・排泄ケア、フィジカルアセスメント、感染管理、輸液ポンプの操作と採血の演習、医療安全、救急看護（吸引も含む）等

シミュレーション研修

※３地域の会場からお選びください。

県央地域
茨城県看護研修センター
（水戸市緑町 3-5-35）
10/24

県西地域
地方独立行政法人茨城県西部医療機構
筑西診療所　旧筑西市民病院
（筑西市玉戸 1658）
11/28

県南地域
東京医科大学茨城医療センター
（稲敷郡阿見町中央 3-20-1）
9/12

受　講　料

無 料（但し、医材料費（講義）・賠償保険代（実務）は別途徴収）

【講義研修・シミュレーション研修】

会場は次の３地域で行います。お近くの会場を選んでください。

定　員	各地域 30 名程度
講義日程 内　容	講義研修（４日間）＋シミュレーション研修（１日間） 詳細は下記プログラムをご覧ください。
費　用	受講料　無　料 医材料費　3,000 円 払込方法　郵便局の「払込取扱票」 ※ブルー文字印字の用紙にて、下記口座へ振込願います。 口座番号「00110-1-298941」 加入者名「茨城県看護協会（教育計画）」 通信欄　①研修番号（73） ②講座名（再就業支援研修　講義） ③研修地域（県央、県西、県南） ④受講者名 ⑤電話番号　などをご記入ください。
その他	新型コロナウイルス感染状況によって、開催を中止させて頂く場合や、講義の内容が前後する場合もございます。予めご了承願います。

県央地域　会場：茨城県看護研修センター　C 研修室

日　程	講　義　内　容
10 月 20 日（火） 10：00～16：00	開講式、オリエンテーション、茨城県の看護職の動向、ブランクのある看護職への再就業支援、復職者の体験談及びグループワーク、履歴書及び職務経歴書の記入方法、個人面接、実習について
10 月 21 日（水） 10：00～16：00	皮膚・排泄ケア、フィジカルアセスメント
10 月 22 日（木） 10：00～16：00	感染管理、輸液ポンプの操作・採血の演習
10 月 23 日（金） 10：00～16：00	医療安全、救急看護（吸引含む）

会場：茨城県看護研修センター　C 研修室

10 月 24 日（土） 10：00～16：00	シミュレーション研修（実例を通した研修）

県西地域　会場：筑西市立生涯学習センター（ペアーノ）

日　程	講　義　内　容
11 月 17 日（火） 10：00～16：00	開講式、オリエンテーション、茨城県の看護職の動向、ブランクのある看護職への再就業支援、復職者の体験談及びグループワーク、履歴書及び職務経歴書の記入方法、個人面接、実習について
11 月 18 日（水） 10：00～16：00	皮膚・排泄ケア、フィジカルアセスメント
11 月 19 日（木） 10：00～16：00	感染管理、輸液ポンプの操作・採血の演習
11 月 20 日（金） 10：00～16：00	医療安全、救急看護（吸引含む）

会場：地方独立行政法人　茨城県西部医療機構　筑西診療所（旧筑西市民病院）

11 月 28 日（土） 10：00～16：00	シミュレーション研修（実例を通した研修）

県南地域　会場：厚生連研修センター（旧土浦協同病院そば）

日　程	講　義　内　容
9 月　1 日（火） 10：00～16：00	開講式、オリエンテーション、茨城県の看護職の動向、ブランクのある看護職への再就業支援、復職者の体験談及びグループワーク、履歴書及び職務経歴書の記入方法、個人面接、実習について
9 月　2 日（水） 10：00～16：00	皮膚・排泄ケア、フィジカルアセスメント
9 月　3 日（木） 10：00～16：00	感染管理、輸液ポンプの操作・採血の演習
9 月　4 日（金） 10：00～16：00	医療安全、救急看護（吸引含む）

会場：東京医科大学茨城医療センター

9 月 12 日（土） 10：00～16：00	シミュレーション研修（実例を通した研修）

【実務研修】

定　員	各地区 15 名程度
研修内容	医療機関等での５日間程度の実習（老健・訪看は３日程度）
費　用	受講料　無　料 実習における賠償保険代　約 1,550 円（事前振込）
その他	実習には３か月以内の健康診断書（胸部レントゲン）と看護免許のコピーが必要になります。 また、新型コロナウイルス感染状況によって、開催を中止させて頂く場合がございます。予めご了承願います。

裏面の申込書でお申込下さい。

お申し込み
茨城県ナースセンターホームページよりお申し込みください。
アドレス：https：//www.ibaraki-nc.net/

茨城県ナースセンターHP

令和２年度 高校生一日看護体験は中止させていただきます

茨城県ナースセンターでは例年、夏休みに高校生一日看護体験を実施してまいりましたが、今年度は新型コロナウイルス感染症拡大防止の観点から、開催を中止させていただくことといたしました。

なお、開催中止に伴い、情報提供として県内の高等学校へ看護の仕事紹介のＤＶＤや資料の配布、看護の出前授業等を予定しております。

大変ご迷惑をお掛けいたしますが、ご理解賜りますようお願い申し上げます。

一日看護体験参加者進路状況（令和元年度参加３年生対象）

一日看護体験参加者の看護系進学者の割合は増加傾向にあります。

令和元年度一日看護体験参加者（3 年生）の進路調査では、看護系に進学した生徒が 83.2%と高い進学率となっており、一日看護体験に参加したことにより看護の仕事に魅力を感じていただいたものと考えております。

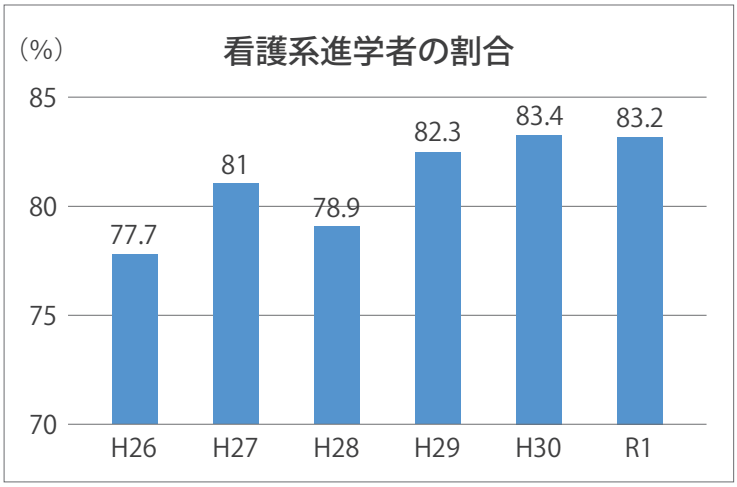

令和元年度進路状況

3年生 回答者911名／体験参加者920名

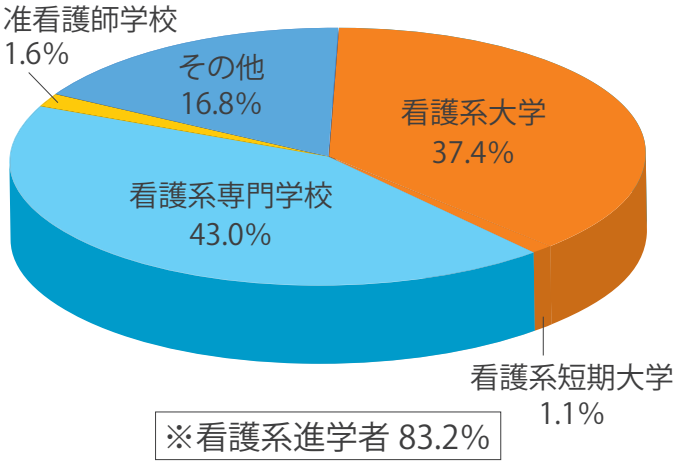

※看護系進学者 83.2%

その他の内訳

- 医療系大学、専門
- 教育系大学、短大、専門
- 農学系大学
- 文系大学
- 経済系大学
- 動物系大学
- 美術系専門
- 看護助手
- 一般企業就職
- 福祉系大学、専門
- 心理系大学
- 商業系大学
- 家政系大学
- 外国語系大学、専門
- 保育系専門
- ビジネス系専門
- 福祉施設就職
- 進学準備　等

吸引シュミレーターを使った吸引の演習が出来るようになりました

茨城県ナースセンターでは「輸液・採血練習コーナー」に加えて４月より、吸引シミュレーターの「Ｑちゃん」を使用した吸引の演習ができるようになりました。

開催日時　月～金（祝祭日除く）10：00～16：00

申込条件　ｅナースセンターに登録のある看護職（その場で簡単にご登録できます）

料　　金　無　料

申込方法　電話・メール・FAXよりご予約ください。

- ＤＶＤを視聴することで、事前に手技の確認ができます
- 内部の解剖が忠実に再現されているので、カテーテル挿入の長さも確認可能です
- 模擬痰を使って実際に吸引手技をシミュレーション出来ます

また、併せて輸液・採血技術の練習も可能です。是非ご活用下さい！

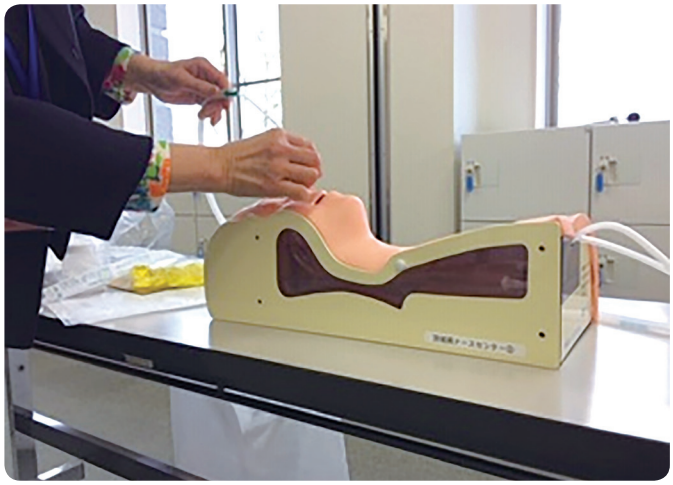

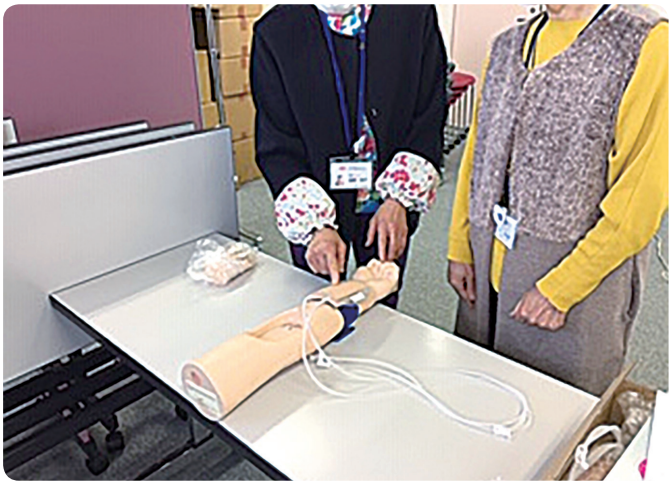

新しいナースセンターの職員をご紹介します

ナースセンター県央　相談員　**藤田　弥奈** さん

令和２年４月より茨城県ナースセンター県央の就業相談員をしております。様々な職場での経験がありますので、どんなことでもお気軽にご相談ください。今後ともどうぞよろしくお願い致します。

令和元年度　実績報告書

届出制度

看護師免許を持ちながらその仕事に就いてない方に氏名や連絡先などを都道府県ナースセンターへ届け出ていただく制度。この情報をもとに、それぞれの状況に応じて支援を行います。

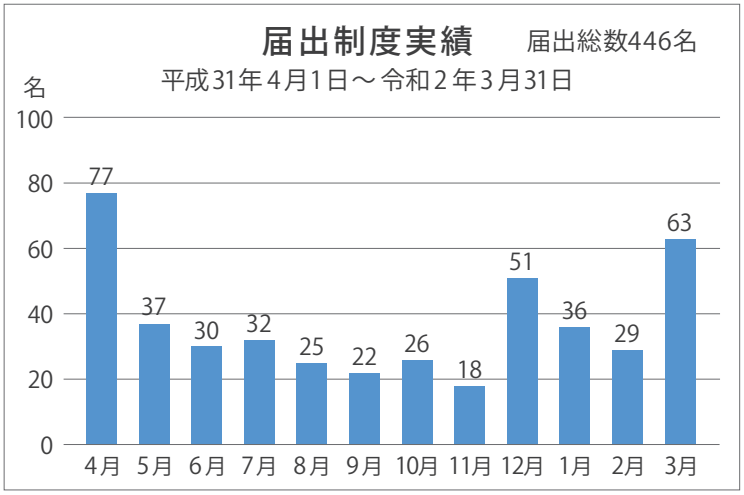

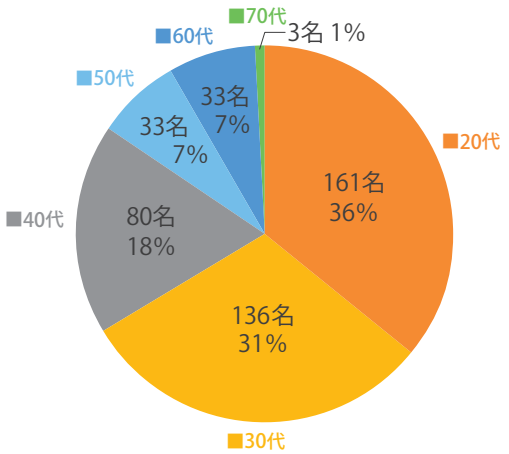

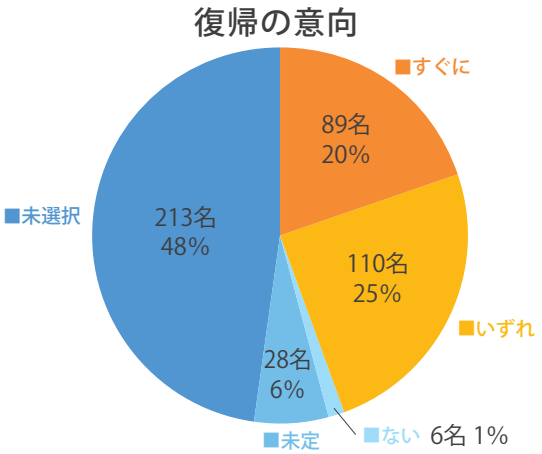

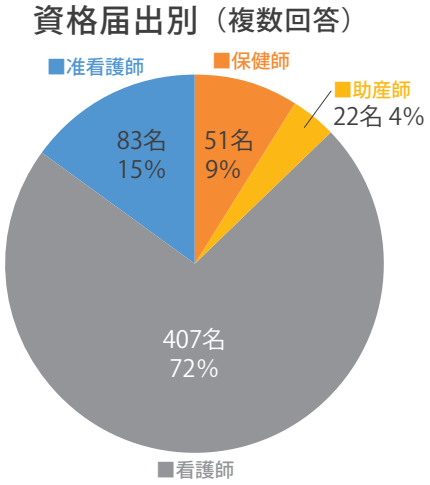

ハローワーク連携事業

ハローワークとナースセンターが連携し、看護職（求職者）の情報を共有し、きめ細かな就業相談・就業紹介等の就業支援、事業主に対する求人充足支援を行っています。

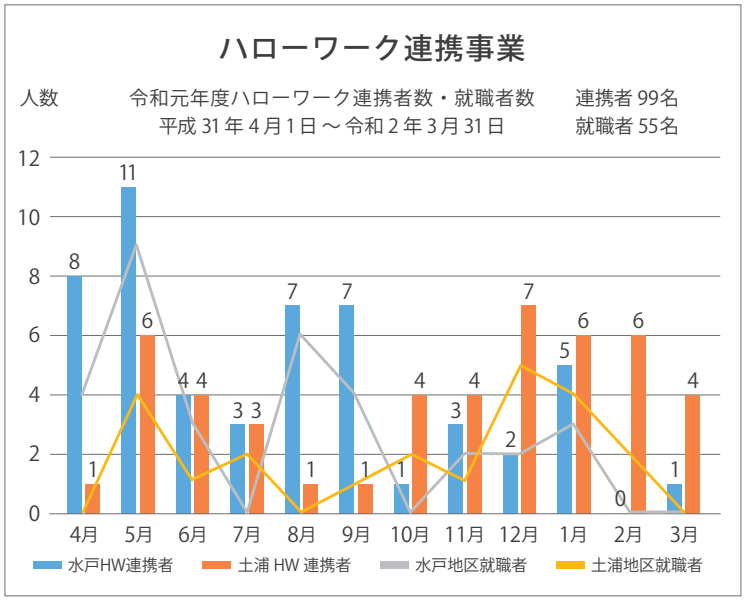

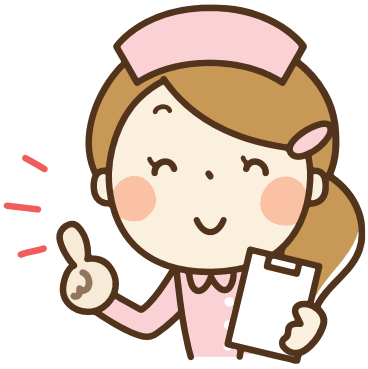

茨城県ナースセンター 求人情報 131号

- この情報は令和２年９月２日時点でｅナースセンターに公開されたものです。
- 求人情報は刻々と変化し、採用決定されている場合もあります。
- 掲載されている施設等の採用条件を詳しくお知りになりたい場合や県外求人についてはお問合せください。
- 応募したい方にはナースセンターが紹介応募いたします。又はインターネットで直接応募可能な施設もあります。

No.	勤務先施設	勤務先市町村	施設種別	第一希望	第二希望	雇用形態	保育所
1	水戸赤十字病院	水戸市	病院（499～200床）	看護師		常勤・非常勤	院内
2	水戸済生会総合病院	水戸市	病院（499～200床）	看護師	助産師	常勤・非常勤	院内
3	小沢眼科内科病院	水戸市	病院（199～20床）	看護師	准看護師	常勤	なし
4	大橋病院	水戸市	病院（199～20床）	看護師	准看護師	常勤	なし
5	愛正会記念　茨城福祉医療センター	水戸市	病院（199～20床）	看護師		常勤・非常勤	院内
6	誠潤会　水戸病院	水戸市	病院（199～20床）	看護師	准看護師	常勤	その他
7	丹野病院	水戸市	病院（199～20床）	看護師	准看護師	常勤	
8	住吉クリニック病院	水戸市	病院（199～20床）	看護師	准看護師	常勤	
9	石渡産婦人科病院	水戸市	病院（199～20床）	助産師		常勤	院内
10	城南病院	水戸市	病院（199～20床）	看護師	准看護師	常勤	なし
11	水戸ブレインハートセンター	水戸市	病院（199～20床）	看護師		常勤	なし
12	大久保病院	水戸市	病院（199～20床）	看護師	准看護師	常勤	院内
13	相川内科病院	水戸市	病院（199～20床）	看護師	准看護師	常勤	なし
14	東前病院	水戸市	病院（199～20床）	看護師	准看護師	常勤・非常勤	なし
15	江幡産婦人科病院	水戸市	病院（199～20床）	助産師	看護師	常勤	
16	青柳病院	水戸市	病院（199～20床）	看護師		常勤	なし
17	古宿会	水戸市	病院（199～20床）	看護師		常勤	院内
18	山縣産婦人科	水戸市	診療所（有床）	助産師	看護師	常勤	
19	青木医院	水戸市	診療所（有床）	助産師	看護師	常勤	
20	水戸ホームクリニック	水戸市	診療所（無床）	看護師	准看護師	常勤	
21	花澤耳鼻咽喉科	水戸市	診療所（無床）	看護師	准看護師	常勤・非常勤	
22	志村病院	水戸市	診療所（無床）	看護師	准看護師	常勤	
23	柵町診療所	水戸市	診療所（無床）	看護師	准看護師	非常勤	
24	やましたクリニック	水戸市	診療所（無床）	看護・准看		常勤	
25	三枝整形外科内科	水戸市	診療所（無床）	准看護師	看護師	非常勤	
26	佐藤クリニック	水戸市	診療所（無床）	看護師	准看護師	非常勤	
27	介護老人保健施設くるみ館	水戸市	介護老人保健施設	看護師	准看護師	常勤・非常勤	その他
28	介護老人保健施設大串の里	水戸市	介護老人保健施設	看護師	准看護師	常勤・非常勤	なし
29	介護老人保健施設つねずみ	水戸市	介護老人保健施設	准看護師	看護師	常勤	なし
30	介護老人保健施設渡里の里	水戸市	介護老人保健施設	看護師	准看護師	常勤・非常勤	なし
31	介護老人保健施設ひまわり水戸	水戸市	介護老人保健施設	准看護師		非常勤	
32	介護老人保健施設つまさと	水戸市	介護老人保健施設	看護・准看		常勤・非常勤	
33	特別養護老人ホームライフピア河和田	水戸市	介護老人福祉施設（特養）	准看護師	看護師	常勤	
34	特別養護老人ホーム桜川陽だまり館	水戸市	介護老人福祉施設（特養）	准看護師	看護師	常勤	なし
35	ユーアイの家	水戸市	介護老人福祉施設（特養）	看護師	准看護師	常勤	院内
36	みと東部特別養護老人ホーム	水戸市	介護老人福祉施設（特養）	看護師	准看護師	常勤・非常勤	
37	特別養護老人ホームアクティブハートさかど	水戸市	介護老人福祉施設（特養）	看護師	准看護師	非常勤	その他
38	フォレストヴィラ水戸	水戸市	介護老人福祉施設（特養）	看護師	准看護師	常勤・非常勤	なし
39	特別養護老人ホーム渡里すずらん苑	水戸市	介護老人福祉施設（特養）	准看護師	看護師	常勤	なし
40	あおぞらデイサービスひまわり	水戸市	デイサービス・デイケア	看護師	准看護師	非常勤	
41	ニチイケアセンター上水戸	水戸市	デイサービス・デイケア	准看護師	看護師	非常勤	なし
42	リハビリ専門デイサービス　たんぽぽ内原	水戸市	デイサービス・デイケア	准看護師	看護師	常勤	なし
43	医心館 水戸	水戸市	ケア・グループ・有料老人ホーム	看護師		常勤・非常勤	
44	介護付き有料老人ホームコンフォルト水戸	水戸市	ケア・グループ・有料老人ホーム	看護師	准看護師	常勤	
45	水戸市重症心身障害児（者）通園施設あけぼの学園	水戸市	その他社会福祉施設	看護師	准看護師	常勤・非常勤	
46	セントケア水戸千波	水戸市	その他社会福祉施設	看護師	准看護師	非常勤	なし
47	訪問看護ステーション　あゆむ	水戸市	訪問看護ステーション	看護師		非常勤	なし
48	訪問看護ステーションくるみ館	水戸市	訪問看護ステーション	看護師		常勤・非常勤	その他
49	一般社団法人ふうりん　訪問看護ステーションふうりん	水戸市	訪問看護ステーション	看護師	保健師	常勤・非常勤	
50	いばらき診療所みと訪問看護ステーション	水戸市	訪問看護ステーション	看護師		常勤	
51	セントケア訪問看護ステーション水戸	水戸市	訪問看護ステーション	看護師		常勤	
52	訪問看護ステーションふたりしずか	水戸市	訪問看護ステーション	看護師		常勤	院内
53	訪問看護ステーショングリーンハウスみと	水戸市	訪問看護ステーション	看護師	保健師	常勤	なし
54	訪問看護ステーションLive way	水戸市	訪問看護ステーション	看護師		常勤・非常勤	
55	ケアプラス浜田訪問看護リハビリステーション	水戸市	訪問看護ステーション	看護師		常勤・非常勤	なし
56	茨城県看護協会訪問看護ステーション　絆	水戸市	訪問看護ステーション	看護師	保健師	常勤・非常勤	なし
57	看護小規模多機能型居宅介護事業所　絆	水戸市	その他居宅介護支援事業所	看護師	准看護師	常勤	
58	茨城県精神保健福祉センター	水戸市	都道府県・保健所	看護師		非常勤	
59	小吹保育園	水戸市	保育所・幼稚園	看護師		非常勤	
60	すずらん石川保育園	水戸市	保育所・幼稚園	看護師	准看護師	常勤	
61	すずらん保育園	水戸市	保育所・幼稚園	看護師	准看護師	常勤	
62	ウエルシア介護サービス水戸	水戸市	会社・事業所	看護師	准看護師	常勤・非常勤	なし
63	茨城県メディカルセンター	水戸市	健診センター・労働衛生機関	看護師	准看護師	常勤・非常勤	なし
64	大成女子高等学校看護科	水戸市	学校・養成所等	看護師	保健・助産	非常勤	なし

No.	勤務先施設	勤務先市町村	施設種別	第一希望	第二希望	雇用形態	保育所
65	医療専門学校　水戸メディカルカレッジ	水戸市	学校・養成所等	看護師		常勤	その他
66	水戸看護福祉専門学校	水戸市	学校・養成所等	看護師	助産師	常勤	なし
67	株式会社メディカル・コンシェルジュ柏支社	水戸市	その他	看護師		非常勤	
68	水戸市医師会	水戸市	その他	看護師	准看護師	非常勤	
69	茨城県立こころの医療センター	笠間市	病院 (499 ～ 200 床)	看護師		非常勤	院内
70	立川記念病院	笠間市	病院 (199 ～ 20 床)	看護師	准看護師	常勤	なし
71	塙医院	笠間市	診療所 (無床)	准看護師	看護師	常勤	なし
72	笠間中央クリニック	笠間市	診療所 (無床)	看護師		常勤	
73	介護老人保健施設オリーブ友部館	笠間市	介護老人保健施設	看護師	准看護師	常勤・非常勤	
74	介護老人保健施設シルバービィレッジ	笠間市	介護老人保健施設	看護師	准看護師	常勤	
75	特別養護老人ホーム笠間陽だまり館	笠間市	介護老人福祉施設 (特養)	看護師	准看護師	常勤	なし
76	社会福祉法人　博友会	笠間市	その他社会福祉施設	看護師	准看護師	常勤・非常勤	
77	佐白の館	笠間市	その他社会福祉施設	看護師	准看護師	常勤	
78	訪問看護ステーションふきのとう	笠間市	訪問看護ステーション	看護師	准看護師	非常勤	
79	県立こころの医療センター・茨城県精神保健福祉センター	笠間市	都道府県・保健所	看護師		非常勤	
80	大成学園かさまこども園	笠間市	保育所・幼稚園	看護師	准看護師	非常勤	
81	全日本労働福祉協会	笠間市	健診センター・労働衛生機関	看護師	准看護師	非常勤	
82	株式会社日立製作所ひたちなか総合病院	ひたちなか市	病院 (499 ～ 200 床)	看護師		常勤	院内
83	勝田病院（医療法人　社団　愛友会）	ひたちなか市	病院 (199 ～ 20 床)	看護師	准看護師	常勤	院内
84	（医）秀仁会さくら水戸クリニック	ひたちなか市	診療所 (有床)	看護師	准看護師	常勤	
85	尚仁会クリニック	ひたちなか市	診療所 (有床)	看護師		常勤	
86	佐藤内科クリニック	ひたちなか市	診療所 (無床)	看護師	准看護師	非常勤	
87	原レディスクリニック	ひたちなか市	診療所 (無床)	准看護師	看護師	常勤	なし
88	松島眼科	ひたちなか市	診療所 (無床)	准看護師	看護師	常勤	
89	関内科医院	ひたちなか市	診療所 (無床)	看護師	准看護師	常勤	
90	介護老人保健施設プロスペクトガーデンひたちなか	ひたちなか市	介護老人保健施設	看護師	准看護師	常勤・非常勤	なし
91	介護老人保健施設ラプラス津田	ひたちなか市	介護老人保健施設	看護師	准看護師	常勤・非常勤	なし
92	特別養護老人ホームはまぎくの里	ひたちなか市	介護老人福祉施設 (特養)	看護師	准看護師	常勤	
93	特別養護老人ホームグリーンハウスひたちなか	ひたちなか市	介護老人福祉施設 (特養)	看護師	准看護師	常勤	なし
94	ニチイケアセンターひたちなか	ひたちなか市	デイサービス・デイケア	准看護師	看護師	非常勤	なし
95	ニチイケアセンターかつた	ひたちなか市	ケア・グループ・有料老人ホーム	准看護師	看護師	非常勤	
96	介護付有料老人ホームラ・ナシカひたちなか	ひたちなか市	ケア・グループ・有料老人ホーム	准看護師	看護師	常勤	なし
97	愛の家グループホームひたちなか	ひたちなか市	ケア・グループ・有料老人ホーム	看護師		常勤	なし
98	たかば保育園	ひたちなか市	その他社会福祉施設	看護師	准看護師	非常勤	
99	いばらき診療所訪問看護ステーション	ひたちなか市	訪問看護ステーション	看護師		常勤	
100	こすもす訪問看護リハビリステーション	ひたちなか市	訪問看護ステーション	看護師	保健・准看	常勤・非常勤	なし
101	ウェルネス株式会社	ひたちなか市	訪問看護ステーション	看護師	准看護師	非常勤	
102	訪問看護ステーションあさがお	ひたちなか市	訪問看護ステーション	看護師	准看護師	常勤・非常勤	
103	ニチイケアセンターひたちなか訪問看護ステーション	ひたちなか市	訪問看護ステーション	看護師	准看護師	常勤・非常勤	なし
104	野いちご保育園	ひたちなか市	保育所・幼稚園	看護師	准看護師	非常勤	
105	栗田病院	那珂市	病院 (499 ～ 200 床)	看護師	准看護師	常勤	なし
106	西山堂慶和病院	那珂市	病院 (199 ～ 20 床)	看護師	准看護師	常勤	院内
107	小豆畑病院	那珂市	病院 (199 ～ 20 床)	看護師	准看護師	常勤	院内
108	特別養護老人ホーム藤井ハイム那珂	那珂市	介護老人福祉施設 (特養)	看護師	准看護師	常勤	なし
109	特別養護老人ホーム　ひばりヶ丘	那珂市	介護老人福祉施設 (特養)	看護師	准看護師	常勤	院内
110	特別養護老人ホームナザレ園	那珂市	介護老人福祉施設 (特養)	看護師	准看護師	常勤	
111	ケアコミュニティはる風	那珂市	デイサービス・デイケア	准看護師	看護師	非常勤	
112	訪問看護ステーションのぞみ	那珂市	訪問看護ステーション	看護師		常勤	
113	訪問看護ステーションナザレ園	那珂市	訪問看護ステーション	看護師		常勤	
114	那珂市役所　健康推進課	那珂市	市区町村・保健センター	保健師	助産師	非常勤	
115	ウエルシア介護サービス那珂	那珂市	会社・事業所	看護師	准看護師	非常勤	なし
116	小川南病院	小美玉市	病院 (199 ～ 20 床)	看護師		常勤	
117	小美玉市医療センター	小美玉市	病院 (199 ～ 20 床)	看護師		常勤	院内
118	新澤医院	小美玉市	診療所 (無床)	准看護師		常勤	
119	特別養護老人ホーム百里サンハウス	小美玉市	介護老人福祉施設 (特養)	看護師	准看護師	常勤	
120	特別養護老人ホームルミエ・デ・ソレイユ	小美玉市	介護老人福祉施設 (特養)	看護師	准看護師	常勤	なし
121	たまりメリーホーム	小美玉市	その他	看護師	准看護師	常勤	
122	介護老人保健施設 桜の郷敬愛の杜	茨城町	介護老人保健施設	看護師		常勤	
123	介護老人保健施設エバーグリーン	茨城町	介護老人保健施設	看護師	准看護師	常勤・非常勤	
124	特別養護老人ホームときわ木園	茨城町	介護老人福祉施設 (特養)	看護師	准看護師	常勤	なし
125	㈱ニューライフ三浦	茨城町	ケア・グループ・有料老人ホーム	看護師	准看護師	常勤	なし
126	あいの家	茨城町	その他社会福祉施設	看護師	准看護師	常勤	
127	訪問看護ステーションこづる	茨城町	訪問看護ステーション	看護師		常勤	
128	在宅看護センター和音	茨城町	訪問看護ステーション	看護師	保健師	常勤・非常勤	
129	ニューライフ三浦訪問看護ステーション	茨城町	訪問看護ステーション	看護師	准看護師	常勤	
130	大洗海岸病院	大洗町	病院 (199 ～ 20 床)	看護師	准看護師	常勤・非常勤	院内
131	大洗海岸コアクリニック	大洗町	診療所 (無床)	准看護師		常勤・非常勤	院内
132	介護老人保健施設おおあらい	大洗町	介護老人保健施設	看護師	准看護師	常勤・非常勤	その他
133	特別養護老人ホームひぬま苑	大洗町	介護老人福祉施設 (特養)	看護師	准看護師	常勤・非常勤	
134	ケアレジデンス　ショートステイ大洗	大洗町	その他社会福祉施設	看護師	准看護師	常勤	
135	訪問看護ステーション大洗	大洗町	訪問看護ステーション	看護師	准看護師	常勤・非常勤	院内
136	村立東海病院	東海村	病院 (199 ～ 20 床)	看護師	准看護師	常勤	なし
137	特別養護老人ホーム常陸東海園	東海村	介護老人福祉施設 (特養)	看護師	准看護師	常勤・非常勤	その他
138	萬有の森　メディック東海	東海村	デイサービス・デイケア	看護師	准看護師	非常勤	
139	訪問看護ステーションとうかい	東海村	訪問看護ステーション	看護師		常勤	
140	日立総合病院	日立市	病院 (500 床以上)	看護師		常勤	院内
141	ひたち医療センター	日立市	病院 (499 ～ 200 床)	看護師		常勤	院内
142	大原神経科病院	日立市	病院 (499 ～ 200 床)	看護師	准看護師	常勤	なし
143	日立港病院	日立市	病院 (199 ～ 20 床)	看護・准看		常勤	なし
144	久慈茅根病院	日立市	病院 (199 ～ 20 床)	看護・准看		常勤	院内
145	日鉱記念病院	日立市	病院 (199 ～ 20 床)	看護師	准看護師	常勤	
146	日立おおみか病院	日立市	病院 (199 ～ 20 床)	看護師	准看護師	常勤	なし
147	田尻ヶ丘病院	日立市	病院 (199 ～ 20 床)	看護師	准看護師	常勤	院内
148	聖麗メモリアル病院	日立市	病院 (199 ～ 20 床)	看護師		常勤	

No.	勤務先施設	勤務先市町村	施設種別	第一希望	第二希望	雇用形態	保育所
149	山手クリニック	日立市	診療所（有床）	看護師	准看護師	常勤	
150	かもめ・日立クリニック	日立市	診療所（有床）	看護師	准看護師	常勤	なし
151	おあしす内科リウマチ科クリニック	日立市	診療所（無床）	准看護師	看護師	常勤	
152	くにかた眼科	日立市	診療所（無床）	看護師	准看護師	常勤	
153	聖麗メモリアル高鈴	日立市	診療所（無床）	看護師	准看護師	常勤	
154	シニア健康センター　しおさい	日立市	介護老人保健施設	看護師	准看護師	常勤・非常勤	
155	介護老人保健施設さくら日立	日立市	介護老人保健施設	看護師	准看護師	常勤	
156	介護老人保健施設藍	日立市	介護老人保健施設	看護師	准看護師	常勤	
157	日立市萬春園	日立市	介護老人福祉施設（特養）	看護師		常勤	
158	特別養護老人ホームＭＡＯ	日立市	介護老人福祉施設（特養）	看護師	准看護師	常勤・非常勤	なし
159	特別養護老人ホームさくら館サテライト	日立市	介護老人福祉施設（特養）	看護師		常勤	その他
160	特別養護老人ホーム鮎川さくら館	日立市	介護老人福祉施設（特養）	看護師	准看護師	常勤	委託
161	特別養護老人ホーム小咲園	日立市	介護老人福祉施設（特養）	看護師	准看護師	常勤・非常勤	
162	社会福祉法人　山水苑	日立市	デイサービス・デイケア	看護師	准看護師	常勤	
163	ニチイケアセンター日立	日立市	デイサービス・デイケア	准看護師	看護師	非常勤	なし
164	ご長寿くらぶ　日立大沼	日立市	デイサービス・デイケア	看護師	准看護師	常勤	
165	ご長寿くらぶ　日立本宮	日立市	デイサービス・デイケア	看護師	准看護師	常勤	
166	サービス付き高齢者向け住宅リライフ根道ヶ丘	日立市	その他社会福祉施設	看護師	准看護師	常勤	
167	ほっと・すてい　なめかわ	日立市	その他社会福祉施設	看護師	准看護師	常勤・非常勤	
168	日立南部地区訪問看護ステーション	日立市	訪問看護ステーション	看護師		常勤	
169	らいおんハート訪問看護ステーション	日立市	訪問看護ステーション	看護師		常勤	
170	ケアーズ訪問看護リハビリステーション日立南東海	日立市	訪問看護ステーション	看護師		常勤・非常勤	
171	まちの訪問看護ゆりの木	日立市	訪問看護ステーション	看護師	准看護師	常勤	
172	茨城県日立児童相談所	日立市	都道府県・保健所	保健師		非常勤	
173	茨城キリスト教大学　看護学部　看護学科	日立市	学校・養成所等	看護師	助産師	非常勤	
174	大山病院	常陸太田市	病院（199 ～ 20 床）	看護師	准看護師	常勤	なし
175	西山堂病院	常陸太田市	病院（199 ～ 20 床）	看護師	准看護師	常勤	
176	特別養護老人ホーム藤井ハイム常陸太田	常陸太田市	介護老人福祉施設（特養）	看護師	准看護師	非常勤	
177	特別養護老人ホーム西山苑	常陸太田市	介護老人福祉施設（特養）	看護師	准看護師	常勤	
178	特別養護老人ホーム誠信園	常陸太田市	介護老人福祉施設（特養）	看護師	准看護師	常勤	
179	梨花園有料老人ホーム本館・別館	常陸太田市	ケア・グループ・有料老人ホーム	看護師	准看護師	常勤	
180	やすらぎの丘温泉病院	高萩市	病院（199 ～ 20 床）	看護師	准看護師	常勤	院内
181	介護老人保健施設博純苑	高萩市	介護老人保健施設	看護師	准看護師	常勤・非常勤	
182	訪問看護リハビリテーションセンター秋山	高萩市	訪問看護ステーション	看護師		常勤	
183	多賀医師会訪問看護ステーション	高萩市	訪問看護ステーション	看護師		常勤	
184	松ヶ丘認定こども園	高萩市	保育所・幼稚園	看護師	准看護師	常勤	
185	瀧病院	北茨城市	病院（199 ～ 20 床）	看護師	准看護師	常勤・非常勤	なし
186	北茨城市民病院	北茨城市	病院（199 ～ 20 床）	看護師		常勤・非常勤	なし
187	廣橋病院	北茨城市	病院（199 ～ 20 床）	看護師	准看護師	常勤	なし
188	特別養護老人ホームエスコート磯原	北茨城市	介護老人福祉施設（特養）	看護師	准看護師	常勤・非常勤	なし
189	オーシャンステート福寿の杜	北茨城市	デイサービス・デイケア	准看護師	看護師	常勤	なし
190	でいさーびす　かいふく	北茨城市	デイサービス・デイケア	看護師	准看護師	常勤	なし
191	訪問看護ステーションみらい	北茨城市	訪問看護ステーション	看護師	准看護師	常勤・非常勤	
192	医療法人博仁会	常陸大宮市	病院（199 ～ 20 床）	看護師	准看護師	常勤	院内
193	常陸大宮済生会病院	常陸大宮市	病院（199 ～ 20 床）	看護師		常勤・非常勤	なし
194	小泉医院	常陸大宮市	診療所（有床）	准看護師	看護師	常勤	
195	慈泉堂病院	大子町	病院（199 ～ 20 床）	看護師	准看護師	常勤	院内
196	保内郷メディカルクリニック	大子町	診療所（有床）	看護師	准看護師	常勤	
197	総合病院土浦協同病院	土浦市	病院（500 床以上）	看護師	助産師	常勤	院内
198	（独）国立病院機構霞ケ浦医療センター	土浦市	病院（499 ～ 200 床）	看護師	保健・助産	非常勤	院内
199	土浦厚生病院	土浦市	病院（499 ～ 200 床）	看護師	准看護師	常勤	なし
200	神立病院	土浦市	病院（199 ～ 20 床）	看護師	准看護師	常勤	院内
201	県南病院	土浦市	病院（199 ～ 20 床）	看護師		常勤	なし
202	野上病院	土浦市	病院（199 ～ 20 床）	看護師		常勤・非常勤	なし
203	山手医院	土浦市	診療所（有床）	看護師	准看護師	常勤	
204	鶴町皮膚科クリニック	土浦市	診療所（無床）	看護師		非常勤	
205	岩本クリニック	土浦市	診療所（無床）	看護師	准看護師	常勤・非常勤	
206	常陽医院	土浦市	診療所（無床）	看護師	准看護師	非常勤	なし
207	友常クリニック	土浦市	診療所（無床）	看護師	准看護師	常勤	
208	介護老人保健施設常総の郷	土浦市	介護老人保健施設	看護師		常勤	なし
209	特別養護老人ホーム憩いの里	土浦市	介護老人福祉施設（特養）	看護師	准看護師	常勤	なし
210	特別養護老人ホーム滝の園	土浦市	介護老人福祉施設（特養）	看護師	准看護師	常勤	なし
211	デイサービスセンターなぎの木土浦	土浦市	デイサービス・デイケア	看護師	准看護師	常勤	その他
212	公益社団法人茨城県看護協会土浦訪問看護ステーション	土浦市	訪問看護ステーション	看護師		常勤・非常勤	
213	桜水会訪問看護ステーションサテライト東若松	土浦市	訪問看護ステーション	看護師		非常勤	
214	訪問看護ステーションプラザマアム	土浦市	訪問看護ステーション	看護師	准看護師	常勤	
215	土浦市医師会附属准看護学院	土浦市	学校・養成所等	看護師		常勤	
216	アール医療福祉専門学校　看護学科	土浦市	その他	看護師		常勤	
217	豊後荘病院	石岡市	病院（499 ～ 200 床）	看護師	准看護師	常勤	院内
218	社会福祉法人　欅会　旭台病院	石岡市	病院（199 ～ 20 床）	看護師		常勤	なし
219	山王台病院	石岡市	病院（199 ～ 20 床）	看護師	准看護師	常勤	なし
220	府中クリニック	石岡市	診療所（有床）	准看護師	看護師	常勤	
221	通所介護事業所石岡陽だまり館	石岡市	介護老人福祉施設（特養）	看護師		常勤	なし
222	ディサービス　ハートピア	石岡市	デイサービス・デイケア	看護師	准看護師	常勤	なし
223	デイサービスセンター華翠会舘	石岡市	デイサービス・デイケア	准看護師	看護師	非常勤	
224	ケアハウス　ぜーレ	石岡市	ケア・グループ・有料老人ホーム	看護師	准看護師	常勤	なし
225	ショートステイ「あいリレー石岡鹿の子」	石岡市	その他社会福祉施設	看護師	准看護師	常勤・非常勤	
226	ウエルシア介護サービス石岡	石岡市	会社・事業所	看護師	准看護師	常勤・非常勤	なし
227	龍ケ崎済生会病院	龍ケ崎市	病院（499 ～ 200 床）	看護師	助産師	常勤・非常勤	院内
228	牛尾病院	龍ケ崎市	病院（199 ～ 20 床）	看護師	准看護師	常勤	院内
229	介護老人保健施設　けやきの郷	龍ケ崎市	介護老人保健施設	看護師	准看護師	常勤	
230	ツクイ龍ヶ崎（デイサービス）	龍ケ崎市	デイサービス・デイケア	看護師	准看護師	非常勤	なし
231	訪問看護リハビリステーション Leaves	龍ケ崎市	訪問看護ステーション	看護師	准看護師	常勤	
232	水海道さくら病院	常総市	病院（199 ～ 20 床）	看護師	准看護師	常勤	

No.	勤務先施設	勤務先市町村	施設種別	第一希望	第二希望	雇用形態	保育所
233	特別養護老人ホーム筑水苑	常総市	介護老人福祉施設 (特養)	看護師	准看護師	常勤・非常勤	
234	特別養護老人ホーム千の杜	常総市	介護老人福祉施設 (特養)	看護師	准看護師	常勤・非常勤	なし
235	ツクイ常総水海道（デイサービス）	常総市	デイサービス・デイケア	看護師	准看護師	非常勤	なし
236	JA とりで総合医療センター	取手市	病院 (499 ～ 200 床)	看護師	助産師	常勤	院内
237	東取手病院	取手市	病院 (199 ～ 20 床)	看護師		常勤	なし
238	宗仁会病院	取手市	病院 (199 ～ 20 床)	看護師		常勤	院内
239	ときわクリニック	取手市	診療所 (無床)	看護師	准看護師	常勤	なし
240	村田内科クリニック	取手市	診療所 (無床)	看護師	准看護師	非常勤	
241	介護老人保健施設はあとぴあ	取手市	介護老人保健施設	看護師		常勤	なし
242	ツクイ取手井野（デイサービス）	取手市	デイサービス・デイケア	看護師	准看護師	非常勤	なし
243	デイサービス青柳	取手市	デイサービス・デイケア	准看護師	看護師	非常勤	
244	訪問看護ステーション東取手	取手市	訪問看護ステーション	看護師		常勤	なし
245	訪問看護ステーションひまわり	取手市	訪問看護ステーション	看護師		常勤	
246	住宅型有料老人ホームイル・クォーレ取手	取手市	訪問看護ステーション	看護師	准看護師	常勤	
247	アサヒサンクリーン在宅介護センター取手	取手市	その他	看護師	准看護師	常勤・非常勤	
248	ニチイケアセンター取手新町（デイサービス）	取手市	その他	看護師	准看護師	非常勤	なし
249	セントケア取手訪問入浴センター	取手市	その他	看護師	准看護師	非常勤	なし
250	牛久愛和総合病院	牛久市	病院 (499 ～ 200 床)	看護師	准看護師	常勤・非常勤	院内
251	柏田診療所	牛久市	病院 (199 ～ 20 床)	看護師	准看護師	常勤	その他
252	さくらい眼科	牛久市	診療所 (無床)	看護師	准看護師	常勤	
253	介護老人保健施設　春秋園	牛久市	介護老人保健施設	看護師	准看護師	常勤	院内
254	社会福祉法人博慈会	牛久市	介護老人福祉施設 (特養)	看護師	准看護師	常勤	
255	コンパスウォーク牛久	牛久市	デイサービス・デイケア	看護師	准看護師	常勤	
256	牛久市地域包括支援センター	牛久市	地域包括支援センター	保健師		非常勤	なし
257	桜水会訪問看護ステーションサテライト柏田	牛久市	訪問看護ステーション	看護師		常勤・非常勤	
258	医療連携ステーション maisu 牛久	牛久市	会社・事業所	看護師	准看護師	常勤	
259	Afterschool フリスクモード	牛久市	その他	看護師		非常勤	なし
260	筑波学園病院	つくば市	病院 (499 ～ 200 床)	看護師	助産師	常勤	院内
261	筑波病院	つくば市	病院 (199 ～ 20 床)	看護師	准看護師	常勤	その他
262	いちはら病院	つくば市	病院 (199 ～ 20 床)	看護師		常勤	
263	つくば橋本眼科	つくば市	診療所 (有床)	看護師	准看護師	常勤	なし
264	川井クリニック	つくば市	診療所 (有床)	看護師		常勤	
265	いなおかクリニック	つくば市	診療所 (無床)	看護師	准看護師	常勤	
266	まつしろ耳鼻咽喉科クリニック	つくば市	診療所 (無床)	看護師	准看護師	常勤	
267	のむら耳鼻咽喉科クリニック	つくば市	診療所 (無床)	看護師	准看護師	常勤	
268	介護老人保健施設「豊浦」	つくば市	介護老人保健施設	看護師	准看護師	常勤	その他
269	介護老人保健施設なでしこ	つくば市	介護老人保健施設	看護師	准看護師	常勤	
270	特別養護老人ホームはなみずき	つくば市	介護老人福祉施設 (特養)	准看護師		常勤	
271	こもれびクリニック　訪問看護ステーションつくば	つくば市	訪問看護ステーション	看護師	准看護師	常勤・非常勤	
272	桜水会訪問看護ステーション	つくば市	訪問看護ステーション	看護師		常勤・非常勤	
273	桜水会訪問看護ステーションサテライト東若松	つくば市	訪問看護ステーション	看護師		常勤	
274	アサヒサンクリーン在宅介護センターつくば	つくば市	その他	看護師	准看護師	非常勤	
275	総合守谷第一病院	守谷市	病院 (199 ～ 20 床)	看護師	助産師	常勤	
276	茨城リハビリテーション病院	守谷市	病院 (199 ～ 20 床)	看護師		常勤	院内
277	守谷慶友病院	守谷市	病院 (199 ～ 20 床)	看護師		常勤	院内
278	ヒューマンサポート守谷	守谷市	ケア・グループ・有料老人ホーム	看護師	准看護師	常勤	
279	訪問看護ステーションしあわせ	守谷市	訪問看護ステーション	看護師		非常勤	
280	桜水会訪問看護ステーションサテライト守谷	守谷市	訪問看護ステーション	看護師		常勤・非常勤	
281	介護老人保健施設いなしきの郷	稲敷市	介護老人保健施設	看護師	准看護師	常勤	
282	介護老人保険施設プエブロ稲敷	稲敷市	介護老人保健施設	看護師	准看護師	常勤	
283	ユーノ訪問看護ステーション	稲敷市	訪問看護ステーション	看護師		常勤・非常勤	なし
284	宮本看護専門学校	稲敷市	学校・養成所等	看護師		常勤	なし
285	MED AGRI CLINIC かすみがうら	かすみがうら市	診療所 (無床)	看護師	保健・助産・准看	常勤	
286	介護老人保健施設ホワイトハウス千代田	かすみがうら市	介護老人保健施設	看護師	准看護師	常勤	
287	特別養護老人ホームサンシャインつくば	かすみがうら市	介護老人福祉施設 (特養)	看護師	准看護師	常勤	
288	デイサービスセンターふるさと	かすみがうら市	デイサービス・デイケア	准看護師	看護師	常勤	
289	MED AGRI CLINIC	つくばみらい市	診療所 (有床)	看護師	保健・助産・准看	常勤	
290	特別養護老人ホームいなの里	つくばみらい市	介護老人福祉施設 (特養)	看護師	准看護師	常勤	委託
291	美浦中央病院	美浦村	病院 (199 ～ 20 床)	看護師	准看護師	常勤・非常勤	
292	ケアステーション　コナン	美浦村	デイサービス・デイケア	看護師	准看護師	非常勤	
293	美浦村役場　健康増進課	美浦村	市区町村・保健センター	保健師		非常勤	
294	東京医科大学茨城医療センター	阿見町	病院 (500 床以上)	看護師	保健・助産	非常勤	院内
295	茨城県立医療大学付属病院	阿見町	病院 (199 ～ 20 床)	看護師		非常勤	
296	朝田病院	阿見町	病院 (199 ～ 20 床)	看護師	准看護師	常勤・非常勤	なし
297	あみ小林クリニック	阿見町	診療所 (無床)	准看護師	看護師	常勤	
298	デイサービスセンターさとのこハウス荒川本郷	阿見町	会社・事業所	看護師	准看護師	非常勤	なし
299	茨城県立霞ヶ浦聾学校	阿見町	学校・養成所等	看護師		非常勤	
300	東京医科大学霞ヶ浦看護専門学校	阿見町	学校・養成所等	助産師	看護師	常勤	院内
301	小山記念病院	鹿嶋市	病院 (499 ～ 200 床)	看護師		常勤	院内
302	公益財団法人鹿島病院	鹿嶋市	病院 (499 ～ 200 床)	看護師		常勤	院内
303	鹿島神宮前病院	鹿嶋市	病院 (199 ～ 20 床)	看護師	准看護師	常勤	院内
304	介護老人保健施設鹿野苑	鹿嶋市	介護老人保健施設	看護師	准看護師	常勤	
305	松寿園リハビリケアセンター	鹿嶋市	介護老人保健施設	看護師	准看護師	常勤・非常勤	なし
306	特別養護老人ホームサントピア鹿島	鹿嶋市	介護老人福祉施設 (特養)	看護師	准看護師	非常勤	
307	社会福祉法人　すはま会	鹿嶋市	デイサービス・デイケア	看護師	准看護師	常勤	
308	公益社団法人茨城県看護協会鹿嶋訪問看護ステーション	鹿嶋市	訪問看護ステーション	看護師		非常勤	
309	ニチイケアセンター鹿嶋	鹿嶋市	その他居宅介護支援事業所	准看護師	看護師	非常勤	なし
310	ウエルシア介護サービス鹿嶋	鹿嶋市	会社・事業所	看護師	准看護師	常勤	なし
311	日本健康倶楽部　茨城支部	鹿嶋市	健診センター・労働衛生機関	看護師	准看護師	常勤	
312	鹿島医師会附属准看護学院	鹿嶋市	学校・養成所等	看護師		常勤	
313	介護老人保健施設あおぞら	潮来市	介護老人保健施設	看護師	准看護師	常勤・非常勤	その他
314	特別養護老人ホームいたこの郷	潮来市	介護老人福祉施設 (特養)	看護師	准看護師	常勤・非常勤	
315	デイサービスセンター　いたこの郷	潮来市	デイサービス・デイケア	看護師	准看護師	常勤・非常勤	
316	潮来市かすみ保健福祉センター	潮来市	市区町村・保健センター	保健師		非常勤	

No.	勤務先施設	勤務先市町村	施設種別	第一希望	第二希望	雇用形態	保育所
317	白十字総合病院	神栖市	病院 (499 ～ 200 床)	看護師	助産師	常勤	なし
318	渡辺病院	神栖市	病院 (199 ～ 20 床)	看護師	准看護師	常勤	
319	清仁会病院	神栖市	病院 (199 ～ 20 床)	准看護師	看護師	常勤	なし
320	鹿嶋ハートクリニック	神栖市	診療所 (有床)	看護師	准看護師	常勤	
321	かしまなだ診療所	神栖市	診療所 (無床)	看護師	准看護師	常勤	なし
322	城之内医院	神栖市	診療所 (無床)	准看護師	看護師	常勤	なし
323	介護老人保健施設葵の園・神栖	神栖市	介護老人保健施設	看護師	准看護師	常勤	院内
324	特別養護老人ホームはまなす	神栖市	介護老人福祉施設 (特養)	看護師	准看護師	常勤	
325	特別養護老人ホームマリンピア神栖	神栖市	介護老人福祉施設 (特養)	准看護師	看護師	常勤・非常勤	なし
326	特別養護老人ホームしおさい苑	神栖市	介護老人福祉施設 (特養)	准看護師	看護師	常勤	
327	デイサービス碧の郷	神栖市	デイサービス・デイケア	准看護師	看護師	非常勤	
328	デイサービスセンター母里	神栖市	デイサービス・デイケア	看護師	保健・准看	常勤・非常勤	
329	かめだ整形外科リハビリテーションクリニック	行方市	診療所 (無床)	看護師	准看護師	常勤	
330	小沼診療所	行方市	診療所 (無床)	看護師	准看護師	常勤・非常勤	
331	介護老人保健施設かすみがうら	行方市	介護老人保健施設	准看護師	看護師	常勤	院内
332	介護老人保健施設リヒトハウス北浦	行方市	介護老人保健施設	看護師	准看護師	常勤	
333	特別養護老人ホームあそうの郷	行方市	介護老人福祉施設 (特養)	准看護師	看護師	常勤・非常勤	
334	鉾田病院	鉾田市	病院 (199 ～ 20 床)	看護師	准看護師	常勤	なし
335	高須病院	鉾田市	病院 (199 ～ 20 床)	看護師	准看護師	常勤・非常勤	なし
336	社会福祉法人　樅山会	鉾田市	介護老人保健施設	看護師	准看護師	常勤・非常勤	院内
337	東湖園	鉾田市	介護老人福祉施設 (特養)	看護師	准看護師	常勤・非常勤	なし
338	特別養護老人ホーム鉾田サンハウス	鉾田市	介護老人福祉施設 (特養)	准看護師	看護師	常勤	
339	にこにこ ST.　訪問看護・看護小規模多機能施設	鉾田市	訪問看護ステーション	看護師	准看護師	常勤・非常勤	なし
340	古河赤十字病院	古河市	病院 (499 ～ 200 床)	看護師		常勤・非常勤	院内
341	古河総合病院	古河市	病院 (499 ～ 200 床)	看護師		常勤	院内
342	猿島厚生病院	古河市	病院 (499 ～ 200 床)	看護師	准看護師	常勤	なし
343	友愛記念病院	古河市	病院 (499 ～ 200 床)	看護師	准看護師	常勤	院内
344	総和中央病院	古河市	病院 (199 ～ 20 床)	看護師	准看護師	常勤	院内
345	県西在宅クリニック	古河市	診療所 (有床)	看護師		常勤	
346	鷺見脳神経外科	古河市	診療所 (有床)	看護師	准看護師	常勤	
347	塚原医院	古河市	診療所 (無床)	看護師	准看護師	常勤	
348	おかざき眼科皮膚科	古河市	診療所 (無床)	看護師	准看護師	常勤	
349	青嵐荘ケア・アシスタンス	古河市	介護老人保健施設	看護師	准看護師	常勤・非常勤	その他
350	社会福祉法人　和風会　秋明館	古河市	介護老人福祉施設 (特養)	看護師	准看護師	常勤	
351	ツクイ古河（デイサービス）	古河市	デイサービス・デイケア	看護師	准看護師	非常勤	なし
352	青嵐荘療護園	古河市	その他社会福祉施設	准看護師	看護師	常勤	なし
353	訪問看護ステーションサルビア	古河市	訪問看護ステーション	看護師	准看護師	常勤	院内
354	ニチイケアセンター古河訪問看護ステーション	古河市	訪問看護ステーション	看護師	准看護師	常勤・非常勤	なし
355	ニチイケアセンター古河 (訪問入浴サービス)	古河市	その他	看護師	准看護師	非常勤	なし
356	城西病院	結城市	病院 (499 ～ 200 床)	看護師	准看護師	常勤	院内
357	結城病院	結城市	病院 (199 ～ 20 床)	看護師	准看護師	常勤	
358	介護老人保健施設すばる	結城市	介護老人保健施設	看護師	准看護師	常勤	
359	介護老人保健施設生きいき倶楽部	結城市	介護老人保健施設	看護師	准看護師	常勤	なし
360	特別養護老人ホームヒューマンハウス	結城市	介護老人福祉施設 (特養)	看護師	准看護師	常勤	院内
361	ツクイ結城（デイサービス）	結城市	デイサービス・デイケア	看護師	准看護師	非常勤	なし
362	ゆいナースステーション	結城市	訪問看護ステーション	看護師		常勤	なし
363	軽部病院	下妻市	病院 (199 ～ 20 床)	看護師		常勤	
364	湖南病院	下妻市	病院 (199 ～ 20 床)	看護師	准看護師	常勤	
365	介護老人保健施設しろかね	下妻市	介護老人保健施設	准看護師	看護師	常勤・非常勤	院内
366	茨城県西部メディカルセンター	筑西市	病院 (499 ～ 200 床)	看護師		常勤・非常勤	院内
367	三岳荘小松崎病院	筑西市	病院 (499 ～ 200 床)	看護師	准看護師	常勤	なし
368	協和中央病院	筑西市	病院 (199 ～ 20 床)	看護師	准看護師	常勤・非常勤	院内
369	筑西こころのクリニック	筑西市	診療所 (無床)	看護師	准看護師	非常勤	
370	介護老人保健施設ごぎょうの里	筑西市	介護老人保健施設	准看護師	看護師	常勤	なし
371	特別養護老人ホームまごころの杜	筑西市	介護老人福祉施設 (特養)	看護師	准看護師	常勤	なし
372	つくばアカデミーデイサービスセンター	筑西市	デイサービス・デイケア	看護師	准看護師	常勤	なし
373	ヒューマンサポート筑西	筑西市	ケア・グループ・有料老人ホーム	看護師	准看護師	常勤	
374	小規模多機能型居宅介護グリーンハウス陣屋	筑西市	その他社会福祉施設	看護師	准看護師	常勤	
375	ホスピタル坂東	坂東市	病院 (500 床以上)	看護師		常勤	院内
376	訪問看護ステーション愛心会	坂東市	病院 (500 床以上)	看護師	保健師	常勤	院内
377	木根淵外科胃腸科病院	坂東市	病院 (199 ～ 20 床)	看護師	准看護師	常勤・非常勤	なし
378	ケアリビング優善	坂東市	訪問看護ステーション	看護師		常勤	
379	上の原病院	桜川市	病院 (499 ～ 200 床)	看護師	准看護師	常勤	院内
380	介護老人保健施設さくらがわ	桜川市	介護老人保健施設	准看護師	看護師	常勤	
381	特別養護老人ホームさつき荘	桜川市	介護老人福祉施設 (特養)	看護師	准看護師	常勤	
382	社会福祉法人　恒徳会　桃香園	桜川市	その他社会福祉施設	看護師	准看護師	常勤・非常勤	なし
383	茨城県立岩瀬高等学校	桜川市	学校・養成所等	看護師		非常勤	
384	介護老人保健施設葵の園・八千代	八千代町	介護老人保健施設	看護師	准看護師	常勤	
385	なかよし家族	八千代町	デイサービス・デイケア	准看護師	看護師	非常勤	
386	一般社団法人ジーエム	八千代町	その他社会福祉施設	看護師	准看護師	常勤	
387	一般社団法人ジーエム多機能型事業所 meme	八千代町	その他社会福祉施設	看護師	准看護師	常勤	なし
388	茨城西南医療センター病院	境町	病院 (499 ～ 200 床)	看護師	保健師	常勤	院内

お問い合わせ先
公益社団法人　茨城県看護協会
茨城県ナースセンター　茨城県看護師等無料職業紹介所
〒310-0034 茨城県水戸市緑町3-5-35　茨城県保健衛生会館1F
☎029-221-7021（電話相談 専用ダイヤル）FAX 029-226-0493
ホームページ：https://www.ibaraki-nc.net/　メール：ibaraki@nurse-center.net

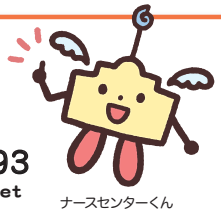
ナースセンターくん

茨城県ナースセンターHP